НОВОЕ КАЧЕСТВО
Услуги на рынке недвижимости

Жилой квартал Сады Пекина

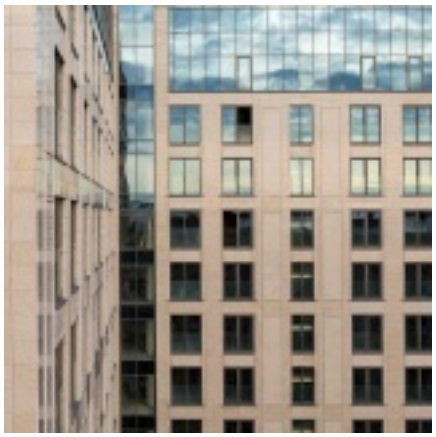
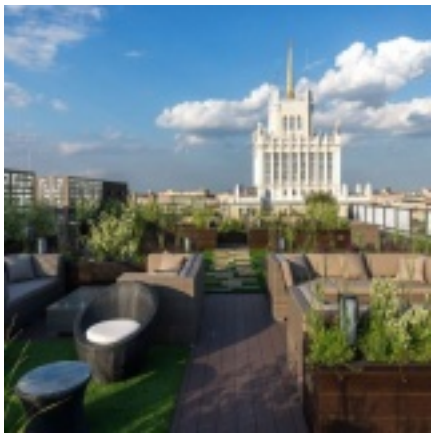
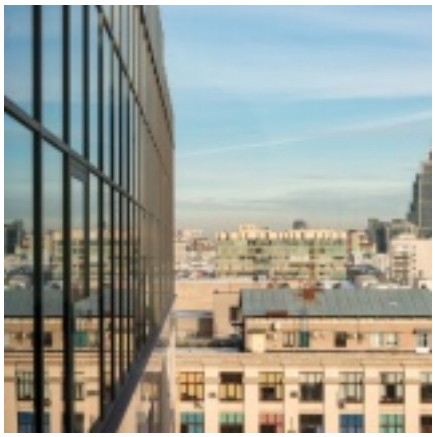

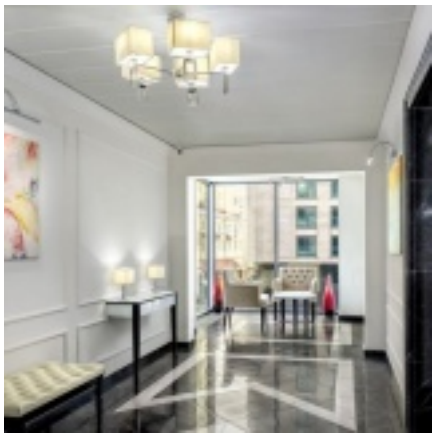
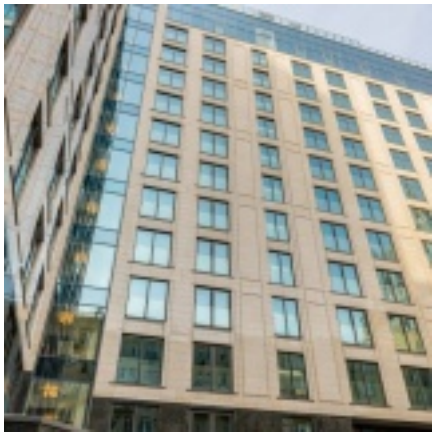

Район: Пресненский

Годы сдачи: 2016

Количество квартир: 360

Класс жилья: Премиум

Адрес: улица Большая Садовая, д. 5, корп. 1

Метро: Маяковская

Площадь от: 60 м^2

Этажность: 1 — 13

Стоимость от за м^2: 0 Руб. Материал здания: Монолитный

Ссылка на объект

Описание

Премиальный жилой квартал "Сады Пекина" расположен на Большой Садовой улице, в престижном Пресненском районе, рядом с метро "Маяковская". В состав квартала входят два 13-ти этажных корпуса с 2-х уровневым подземным паркингом на 427 машиномест. Квартал насчитывает всего 360 апартаментов площадью от 60 до 170 кв. м. с высокими потолками (3 м). На последних этажах размещены пентхаусы с панорамным остеклением, увеличенной высотой потолков (4,5 м.) и видами на 7 сталинских высоток и центр Москвы.
Лифты Shidler, система фильтров тонкой очистки воды, интеллектуальная VRF-система кондиционирования LG. Увеличенная мощность электричества. Изюминкой проекта является эксплуатируемая крыша для жителей домов, где разбиты ландшафтные сады с зонами отдыха, живыми растениями и шезлонгами.

В пешей доступности от домов находятся театры, музеи, рестораны, детский сад, школа, лечебные учреждения, торговый центр «Тишинка», бутики, аптеки, магазины и прочая социальная инфраструктура района.