НОВОЕ КАЧЕСТВО
Услуги на рынке недвижимости

4-х комнатная квартира

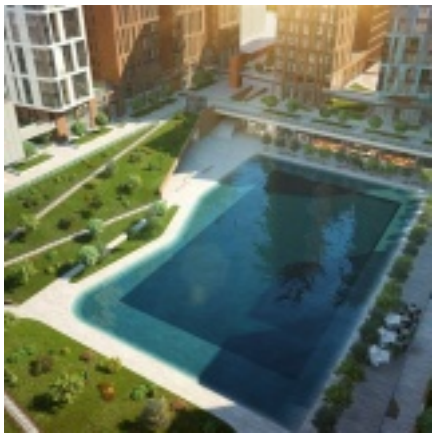

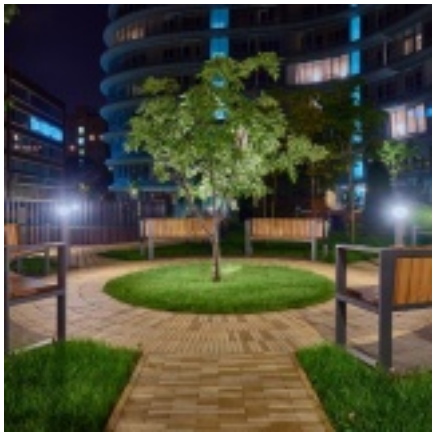

ЖК: Жилой комплекс Садовые Кварталы

Район: Хамовники

Жилая площадь: 80 м^2

Количество комнат: 4

Тип недвижимости: Квартира

Стоимость: 49 490 000 Руб.

Стоимость за м^2: 386 641 Руб.

Ссылка на объект

Адрес: Москва, ул. Усачёва, 11

Метро: Фрунзенская

Общая площадь: 128 м^2

Этаж: 2

Тип отделки: без отделки

Материал здания: Монолитно-кирпичный

Описание

Предлагается 4-комнатная квартира общей площадью 128 кв.м. Квартира представлена в свободной планировке, благодаря которой можно воплотить Ваши мечты об идеальном доме. Жилой комплекс Садовые Кварталы — проект, обогнавший время, в рамках которого успешно реализуются самые актуальные идеи мировой урбанистики. Именитые архитекторы-авторы проекта использовали только качественные строительные материалы и грамотные инженерные решения. Охраняемая и обособленная жилая зона; детские дорожки безопасности, отсутствие автомобилей на территории и круглосуточная система видеонаблюдения. Продуманная социальная инфраструктура района состоит из многочисленных школ, детских садов, заведений высшего образования. Непосредственная близость к центру и отличная транспортная доступность сочетаются с прекрасной экологией и удаленностью от автомагистралей. Отдельного внимания заслуживает внутренний ландшафтный интерьер. Под парковую зону отведено около 6 га, высажены более 600 хвойных и лиственных деревьев и свыше 350 000 кустарников разных пород. Даже спустя годы недвижимость в этом комплексе не потеряет своей актуальности!